

LES MISÉRABLES — 2h59

Drame historique de Fred Cavayé.
Avec Vincent Lindon, Tahar Rahim, Camille Cottin...

Libéré après 19 ans de bagne pour le vol d'un pain, Jean Valjean décide de changer de vie et de faire le bien autour de lui. Sous une fausse identité, il devient avec le temps un notable respecté de tous. Mais son passé le rattrape : l'inspecteur Javert, un policier implacable au passé lui aussi tourmenté, le traque sans relâche afin de le renvoyer au bagne.

M 25/11	J 26/11	V 27/11	S 28/11	D 29/11	L 30/11	M 01/12
		13h30(AT)		16h40(AT)		



DUCOBU ET LE FANTÔME DE SAINT-POTACHE — 1h30

Comédie d'Elie Semoun.
Avec Charlie Garnier Naslin, Elie Semoun, Émilie Caen...

Le professeur Latouche et Mademoiselle Rateau emménagent dans une maison... hantée par le fantôme d'Anatole, le plus grand cancre de l'histoire de l'école Saint-Potache. Ce fantôme farceur va entraîner Ducobu, Léonie, leurs parents et Kitrish dans une série de péripéties aussi drôles qu'inattendues. Mais attention : à Halloween, tout peut arriver.

M 25/11	J 26/11	V 27/11	S 28/11	D 29/11	L 30/11	M 01/12
				13h10		



KARMA — 2h21

-12

Thriller de Guillaume Canet.
Avec Marion Cotillard, Denis Ménochet, Leonardo Sbaraglia...

Dans un village au nord de l'Espagne, Jeanne tente de reconstruire sa vie avec Daniel, qui ne connaît rien de son passé trouble. Un jour, Mateo, le filleul de Jeanne âgé de six ans, disparaît mystérieusement. Afin d'échapper à la police qui la soupçonne rapidement, Jeanne se réfugie en France dans la communauté où elle est née et qu'elle a fuie quelques années auparavant. Daniel ne croit pas à la culpabilité de la femme.

M 25/11	J 26/11	V 27/11	S 28/11	D 29/11	L 30/11	M 01/12
	17h00		17h00 22h15		13h45	

PROCHAINEMENT

AVANT-PREMIÈRE - DIMANCHE 6 DÉCEMBRE - 13h40



LE CHAT CHAPEAUTÉ — 1h54

Animation d'Alessandro Carloni, Erica Rivinoja.

Le Chat se voit confier sa mission la plus difficile jusqu'à présent... aider deux frères et sœurs qui ont du mal à s'installer dans une nouvelle ville.

SÉANCE UNIQUE - DIMANCHE 6 DÉCEMBRE - 18h00

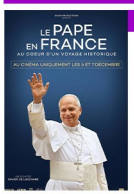

LE PAPE EN FRANCE, AU CŒUR D'UN VOYAGE HISTORIQUE — 1h15

Documentaire de Xavier de Lauzanne.

Le pape Léon XIV est venu pour la première fois en France : quatre jours exceptionnels au cœur d'un pays en pleine crise de repères. De Paris à Lourdes et Metz, le film fait revivre de l'intérieur les rencontres qui ont marqué ce voyage : dirigeants, jeunes, malades, croyants ou non, confrontés aux grandes fractures de notre époque. À travers ces rencontres se dessine une France qui cherche retrouver la paix et l'espérance.

TARIFS

10,50€ Normal

8,50€ Scolarisé, demandeur d'emplois (justificatif requis)

5,50€ Moins de 14 ans (justificatif requis)

8,50€ Lundi toute la journée* et Dimanche matin
*hors vacances scolaires, jour férié, veille de jour férié

3,00€ Majoration Salle Premium (horaire en rouge)

2,00€ Majoration 3D

Carte Zap, Carte JeunEst, Cinéchèque, CCU, Tickets CE, chèques vacances acceptés

PASS ABONNEMENT

- **Pass 5 films :** 37,00€ soit 7,40€ la place (dont 1,20€ de frais de gestion)
  (valable 3 mois, maximum 3 places/séance)
- **Pass 9 films :** 62,10€ soit 6,90€ la place (dont 1,20€ de frais de gestion)
  (valable 6 mois, maximum 5 places/séance)
- **Pass 15 films :** 99,00€ soit 6,60€ la place (dont 1,20€ de frais de gestion)
  (valable 9 mois, maximum 7 places/séance)

+1€ frais de support à l'achat de la carte

SALLE PREMIUM

- **Meilleur confort des sièges**
  inclinable électriquement et prise USB à disposition.
- **Meilleure immersion sonore**
  avec la technologie Dolby Atmos.
- **Meilleur confort visuel** et larges allées.

INFOS

- Les horaires et la Salle Premium sont sujets à des modifications de dernière minute.
- Pièce d'identité demandée pour les films soumis à interdiction.

AD Piste d'audiodescription pour malvoyants. Téléchargez l'application «ListenWifi».

CONTACT

Route de Dommartin, Zone de la Filature, 88200 REMIREMONT

Site internet : remiremont.majestic-cinemas.com
Facebook : CinemaMajesticRemiremont

Ne pas jeter sur la voie publique

Programme
MAJESTIC REMIREMONT

du 25 nov au 1er déc

AVANT-PREMIÈRE - DIMANCHE 29 NOVEMBRE - 18h30



MON FILS PRÉSIDENT *(film art et essai)* — AD 1h20

Comédie De Mathias Mlekuz.
Avec Mathias Mlekuz, Philippe Rebbot, Manolo Mlekuz...

Mathias Mlekuz, embarque son ami Philippe pour une toute nouvelle aventure singulière à travers la France : accompagner Manolo, le fils cadet qui a pour projet de recueillir les 500 parrainages pour se lancer dans la campagne présidentielle et devenir président ! Une véritable odyssée sous forme de parcours initiatique tendre et humoristique qui révélera à chacun les sentiments profonds qui les unissent.

AVANT-PREMIÈRE - MARDI 1er DÉCEMBRE - 20h30



CLAUDE — 1h31

Comédie de Clément Michel.
Avec André Dussollier, Valérie Donzelli, Kyan Khojandi...

Claude, 75 ans, aussi charmant qu'irresponsable, est mis à la porte par sa (quatrième) femme. Il se retrouve alors en garde alternée chez ses enfants, qu'il a pourtant évité toute sa vie. Cette cohabitation explosive et improbable pourrait bien, contre toute attente, recoller les morceaux d'une famille qu'il avait laissé filer.

CINÉ-RENCONTRE - MARDI 1er DÉCEMBRE - 20h00



LES VIES D'ANDRÈS *(film art et essai)* — 1h31

Documentaire de Baptiste Janon et Remi Pons.

Inspiré d'un roman de B. Traven dont le protagoniste, Andrès Ugalde, est un conducteur de charrette du début du XXe siècle au Méxique, ce film dépeint son homologue contemporain, un chauffeur routier d'une entreprise de transport en Europe. Pris dans une course au profit, « Andrès » constitue le rouage d'un système qui, en épuisant ses travailleurs, s'épuise lui-même.

Rencontre avec l'équipe du film

LES NOUVEAUTÉS À L'AFFICHE



BILLIE, À LA CROISÉE DES MONDES — AD 1h50

Animation de Fawn Veerasunthorn, Jason Hand et Josie Trinidad.

Adolescente impulsive et anticonformiste, Billie est tout le contraire d'Alice - sa mère - une femme prudente et réfléchie. Lorsque la jeune fille libère accidentellement des pouvoirs magiques qu'elle ignorait, elle se retrouve propulsée bien au-delà de son domicile, vers un royaume magique appelé Hexe où elle est accueillie par Madame Quill – une plume enchantée – et Elias Quire, un journal merveilleux. Au fil d'un périple riche en rebondissements, Billie découvre des mystères familiaux.

M 25/11	J 26/11	V 27/11	S 28/11	D 29/11	L 30/11	M 01/12
13h30	13h30	15h30	13h30	10h30	13h30	16h10
15h50	15h50	17h50	15h50	13h45	15h50	18h10
18h10	18h10	20h15	17h50	16h10	18h10	20h30
20h30			20h15	18h10		

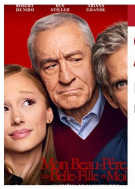

MON BEAU-PÈRE, MA BELLE-FILLE ET MOI — AD 1h46

Comédie de John Hamburg.
Avec Ben Stiller, Robert De Niro, Ariana Grande...

Henry, le fils de Greg et Pam, annonce qu'il va demander Olivia en mariage. La nouvelle venue va découvrir les familles Furniker et Byrnes.

M 25/11	J 26/11	V 27/11	S 28/11	D 29/11	L 30/11	M 01/12
13h40	16h15(AT)	15h30	15h30	13h30	16h00(AT)	15h45
16h00	20h40	20h20	20h20	15h45	18h15(AT)	20h40
20h40(AT)		22h30	22h30	20h40(AT)	20h40(AT)	



DEMAIN JE TOMBE AMOUREUX — AD 1h47

Comédie de Martin Provost.
Avec Fabrice Luchini, Emmanuelle Devos, Chiara...

Le jour de son départ à la retraite, Émile, professeur de lettres à Dieppe, donne à ses jeunes élèves un dernier cours sur la littérature et l'amour, les encourageant à devenir les poètes de leurs propres existences. Une fois rentré chez lui, Émile découvre que sa femme l'a quitté. Le voilà contraint d'appliquer à lui-même ses propres préceptes. Trois rencontres vont alors l'aider à se réinventer.

M 25/11	J 26/11	V 27/11	S 28/11	D 29/11	L 30/11	M 01/12
13h30	13h45	13h15	13h00	10h40	13h30	13h30
15h45	18h20	17h40	17h40	16h00	18h10	18h10
20h30	20h30		20h00	20h30	20h30	

FILMS ART & ESSAI

Soutenus par l'association Ciném'Art Cades de Remiremont



JUPITER — 1h28

Thriller d'Alexandre Smia.
Avec Denis Ménochet, André Dussollier, Reda Kateb...

Fraîchement élu, le président Paul Archambault doit affronter une crise sans précédent : son homologue russe, cible d'un attentat, brandit un ultimatum nucléaire menaçant un allié de la France. Face au risque d'escalade militaire, le président réunit son état-major dans le bunker de l'Elysée. Dans le secret du Poste de Commandement Jupiter, Paul va devoir prendre une décision vertigineuse.

M 25/11	J 26/11	V 27/11	S 28/11	D 29/11	L 30/11	M 01/12
13h30	16h15	13h30	13h30	13h30	13h30	14h00
18h30	18h30	16h00	18h10	18h30	15h50	18h30
20h40		20h10	20h10	20h40	20h40	

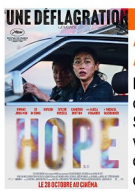

HOPE — AD 2h37 — -12

Action/science-fiction de Na Hong-jin.
Avec Jung-Min Hwang, In-sung Zo, Jung Ho-Yeon...

Les renforts sont partis maîtriser des feux de forêt et toutes les communications sont coupées. Au poste de police de Hope, Bum-seok et Sung-ae se démènent pour défendre leur village à la population vieillissante. Pendant ce temps, Sung-ki et ses amis partent à la poursuite de la bête dans la montagne mais se retrouvent eux-mêmes pris pour cible. Le malheur émane de l'ignorance.

M 25/11	J 26/11	V 27/11	S 28/11	D 29/11	L 30/11	M 01/12
16h45(VO)(AT)	13h15(VO)	20h30(VO)(AT)	22h00	17h45(VO)	20h00(VO)	16h45(VO)(AT)



LA TENTAZIONE — 1h49

Drame de Nicolangelo Gelormini.
Avec Valeria Golino, Jasmine Trinca, Saul Nanni...

À cinquante ans, Gioia vit encore chez ses parents, sous la coupe d'une mère autoritaire. Elle consacre sa vie à l'enseignement de la littérature française. Alessio, un nouvel élève de son lycée, suit une scolarité chaotique. Gioia va alors lui proposer des cours particuliers. Quand ces deux solitudes se rencontrent, un poison silencieux se distille. Qui séduit réellement l'autre ?

Tout public avec avertissement

M 25/11	J 26/11	V 27/11	S 28/11	D 29/11	L 30/11	M 01/12
18h10(VO)	20h30(VO)	13h45(VO)	15h45(VO)		17h45(VO)	

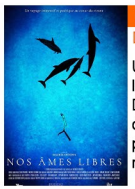

NOS ÂMES LIBRES — 1h13

Documentaire de Salomée Stévenin.

Une aventure qui traverse le temps, les pays, les éléments, l'eau, la terre, la forme : une expédition qui interroge intimement notre rapport au vivant. De sa rencontre avec l'animal libre et sauvage, de ses plongées avec les dauphins et les baleines aux cérémonies ancestrales des peuples premiers, Salomée Stévenin offre un récit qui remonte à l'origine en réalisant un film hymne à la vie.

M 25/11	J 26/11	V 27/11	S 28/11	D 29/11	L 30/11	M 01/12
	16h15		18h20	20h45		13h30



WILD HORSE NINE — AD 1h57

Thriller de Martin McDonagh.
Avec Sam Rockwell, John Malkovich, Steve Buscemi...

Peu avant le coup d'État chilien de 1973, deux agents de la CIA, Chris et Lee, sont envoyés de Santiago vers l'île de Pâques par leur supérieur, MJ. Au milieu des statues emblématiques de l'île, tandis que ces partenaires de longue date sont confrontés à leur sombre passé et aux complots en cours, Chris noue une relation avec deux étudiantes rebelles qui menace de faire basculer dans le chaos leur séjour.

Tout public avec avertissement

M 25/11	J 26/11	V 27/11	S 28/11	D 29/11	L 30/11	M 01/12
15h50	18h00	18h00(VO)	20h10(AT)	15h15(VO)	13h30(VO)	18h00(VO)
20h30(VO)						



LA GRADIVA — 2h25

Comédie dramatique de Marine Atlan.
Avec Antonia Buresi, Colas Quignard, Suzanne Gerin...

Un groupe de lycéens français part en voyage scolaire à Naples pour découvrir les ruines de Pompéi et ses corps pétrifiés par le Vésuve. C'est là que le vertige les saisit brutalement. L'un après l'autre, ils se laissent submerger par le désir et la colère jusqu'à s'y abandonner complètement.

M 25/11	J 26/11	V 27/11	S 28/11	D 29/11	L 30/11	M 01/12
		17h00	13h45			

TOUJOURS À L'AFFICHE

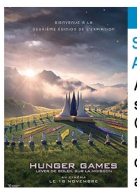

HUNGER GAMES : LEVER DE SOLEIL SUR LA MOISSON — AD 2h38 — -12

Science-fiction de Francis Lawrence.
Avec Joseph Zada, Whitney Peak, Mckenna Grace...

Alors que le jour se lève sur les 50e Hunger Games annuels, la peur s'empare des districts de Panem. Cette année, en l'honneur du Quarter Quell, deux fois plus de tributs seront tirés au sort. Dans le District 12, Haymitch Abernathy essaie de ne pas trop penser à ses chances. Tout ce qui lui importe est d'être avec la fille qu'il aime. Mais lorsque qu'il est appelé, tous ses rêves s'effondrent.

M 25/11	J 26/11	V 27/11	S 28/11	D 29/11	L 30/11	M 01/12
13h30(AT)	13h30(AT)	17h15(AT)	13h30(AT)	10h15(AT)	16h45(AT)	13h30(AT)
15h30(AT)	20h00(AT)	20h00(AT)	16h45(AT)	13h30(AT)	20h00(AT)	16h45(AT)(VO)
20h00(AT)		22h00	20h00(AT)	15h30(AT)		20h00(AT)
			22h00	20h10(VO)(AT)		



CAMEMBERT — AD 1h31

Comédie de Matthieu Rumani et Nicolas Slomka.
Avec Kristin Scott Thomas, Guillermo Guiz, Anaïde Rozam...

Stan, trentenaire d'origine modeste, rencontre pour la première fois la famille de sa petite amie Cléo. Il découvre alors la tradition familiale : à chaque anniversaire de France, l'impressionnante maîtresse de maison, on lance une partie de Trivial Pursuit ©. Il sait qu'il n'a aucune chance face à ces amoureux de la culture, mais il n'a pas le choix : toute la famille doit participer, sans exception.

M 25/11	J 26/11	V 27/11	S 28/11	D 29/11	L 30/11	M 01/12
13h15	13h30	15h00	14h45	13h15	15h00	14h00
17h00	18h45	18h45	18h00	17h00	18h45	16h00
20h45	20h45	20h30	20h10	20h45	20h45	20h45



SCROOGE — AD 1h56

Aventure fantastique de Ti West.
Avec Johnny Depp, Rupert Grint, Andrea Riseborough...

Ebenezer Scrooge est avare et solitaire, détestant Noël et le bonheur. Il reçoit la visite d'un ancien associé ainsi que de mystérieux esprits du passé, du présent et du futur.

Tout public avec avertissement

M 25/11	J 26/11	V 27/11	S 28/11	D 29/11	L 30/11	M 01/12
13h30	13h45(AT)	17h45	13h30	10h30	13h30(AT)	15h45
	20h30(AT)	22h30	22h30(AT)	13h30	18h15	20h30
				20h30		



IL FAUT BRÛLER MAMAN — 1h21

Comédie de Albert Dupontel.
Avec Louise Coldefy, Julia Piaton, Artus...

Dans une famille de croque-morts, deux sœurs et un frère se retrouvent pour les funérailles de leur mère. Le personnel étant en grève, ils doivent accomplir le protocole funéraire par eux-mêmes. Comment s'accorder pour brûler Maman ?

M 25/11	J 26/11	V 27/11	S 28/11	D 29/11	L 30/11	M 01/12
15h15	13h15	13h15	13h00	11h00	13h15	15h10
19h00	17h00	17h00	16h40	15h10	17h00	19h00
	20h45	20h45	22h30		20h45	
		22h30				



UN BON PATRON — AD 1h28

Comédie de Philippe de Chauveron.
Avec Didier Bourdon, Catherine Frot, Jean-François Cayrey...

En quelques jours seulement, tout semble virer à la catastrophe pour Antoine Blanchet, héritier de l'ancestrale fabrique familiale de balances. la veille de recevoir un prix d'excellence censé honorer son usine, il doit, en urgence, sauver l'entreprise et maintenir le calme dans son petit univers bien organisé. Il s'y attelle, à sa manière, paternaliste et autoritaire : en bon patron ?

M 25/11	J 26/11	V 27/11	S 28/11	D 29/11	L 30/11	M 01/12
	15h00	13h30		18h50		17h00
		22h30				



L'AFFAIRE MARIE-CLAIRE *(film art et essai)* — 1h42

Thriller de Lauriane Escaffre et Yvo Muller.
Avec Charlotte Gainsbourg, Cécile de France, Grégory Gadebois...

Novembre 1972. Au tribunal de Bobigny, un procès hors norme secoue la France entière. Marie-Claire Chevalier, 16 ans, est accusée d'avoir avorté illégalement. À la barre, sa mère et toutes les femmes qui l'ont aidée. Leur avocate, Gisèle Halimi, fait un pari fou, insensé : elle leur demande de ne pas plaider coupable. Gisèle va faire ce qui n'a jamais été fait auparavant, elle va accuser et attaquer la loi, au risque de tout perdre.

M 25/11	J 26/11	V 27/11	S 28/11	D 29/11	L 30/11	M 01/12
18h15	18h15	15h30		10h45	15h50	13h30
				18h15		



MOULIN *(film art et essai)* — AD 2h14

Biopic de László Nemes
Avec Gilles Lellouche, Lars Eidinger, Louise Bourgoin

Jean Moulin est parachuté en France occupée pour unifier les réseaux de la Résistance, sous l'égide du général de Gaulle. Malgré ses efforts pour rester dans l'ombre, Moulin est trahi puis livré à la Gestapo à Lyon, dirigée par l'impitoyable Klaus Barbie. Torturé sans relâche, il ne cède jamais. Sa détermination silencieuse contribuera à galvaniser les forces de la Résistance.

Tout public avec avertissement

M 25/11	J 26/11	V 27/11	S 28/11	D 29/11	L 30/11	M 01/12
18h00	15h30	14h00	15h10	10h15	15h30	14h00

LÉGENDE • AT : diffusion sonore immersive en Dolby Atmos • VO : version originale sous-titrée • HORAIRES EN ROUGE: séances en Salle Premium • Audiodescription uniquement pour les versions françaises • FILMS SOUS INTERDICTION : PIÈCE D'IDENTITÉ EXIGÉE